



CUMPLEAÑOS

NUEVA DINÁMICA: DESCUBRIENDO
EL PARQUE.





INTRODUCCIÓN

Con el objetivo de potenciar el concepto Café Sofía tiene patio (parque)! y ofrecer nuevas experiencias significativas para niñas y niños en un entorno natural privilegiado, se ha desarrollado un nuevo plan para el servicio de cumpleaños ofrecido por la cafetería. Que va acorde a las tendencias actuales donde conocer y cuidar el medioambiente es fundamental.



OBJETIVOS

- Valorar nuestro patrimonio natural.
- Cuidar el medioambiente.
- Plantear conceptos básicos referentes al desplazamiento en entornos naturales.
- Reconocer y dibujar el entorno natural (flora y fauna)
- Creación de estaciones en el recorrido.
- Conocer sobre artistas que tuvieron acercamiento con la naturaleza.



ESTACIONES

- 1** ENCUENTRO. Es el inicio y final del recorrido. Aquí se explica la actividad y se dan las directrices básicas de la ruta. Se contextualizará en lo relativo al entorno natural y a lo artístico.
- 2** MIRADOR. Llamado así por la linda vista a todo el sector de plaza Sucre. En esta estación se irán incorporando conceptos básicos de urbanización, puntos cardinales y geolocalización.
- 3** PIRCA. Última estación. En este sector se entregará un poco más de contenido teórico, desde el punto de vista botánico y artístico. Niños podrán dibujar su experiencia más significativa del recorrido.

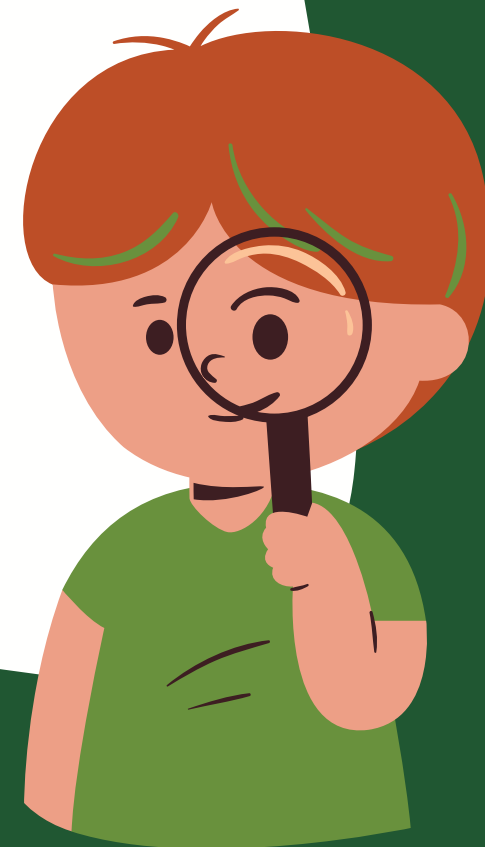

MAPA RECORRIDO



KIT RECORRIDO

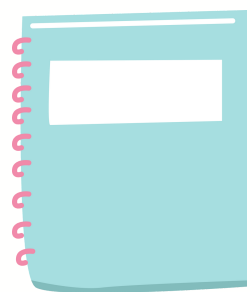

CROQUERA

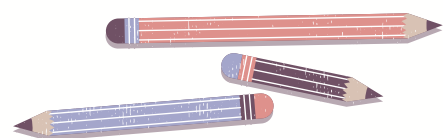

LÁPICES

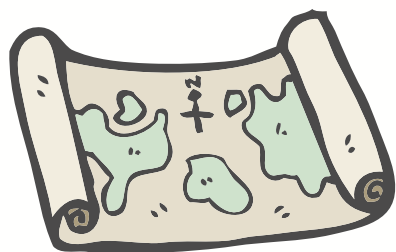

MAPA



MOCHILA TRIANGULAR

CUMPLEAÑOS OUTDOOR

La idea es usar íntegramente, el tiempo de dos horas para realizar el recorrido y entregar los contenidos. Para la celebración, se hará en la estación "Pirca" a modo de picnic, donde cada niño

contará con:

- 1 botella de agua.
- 1 jugo.
- 1 sándwich.
- 1 galletón.





GRACIAS



Viña del Mar. Agosto de 2023